



LUIS ABINADER  
PRESIDENTE DE LA REPUBLICA DOMINICANA  
GOBIERNO CONSTITUCIONAL  
2020-2024



GOBIERNO DE LA  
REPÚBLICA DOMINICANA  
INVI

ING. CARLOS BONILLA  
DIRECTOR GENERAL

ING. ROSIVANNA RUIZ RODRIGUEZ  
DIRECTORA CONSTRUCCION Y PROYECTOS

INSTITUTO NACIONAL  
DE LA VIVIENDA

DIVISION DE URBANISMO Y ARQUITECTURA

PROYECTO:

CONTENIDO:

PLANTA ARQUITECTONICA

DISEÑO:

TALLER DE URBANISMO

REVISION:

ARQ.DIGNA CATHERINE AVILA  
CODIA 24.673

CONSULTORES:

IEM. MARIZA LEGUIZAMÓN  
SIST. ELECTRICO CODIA 15.477

ING. LEONARDO PÉREZ  
SIST. ESTRUCTURAL CODIA 15.898

ING. PORFIRIO HERRERA  
SIST. SANITARIO CODIA 3.388

TITULO DE HOJA:

PLANTA ARQUITECTONICA 1ER NIVEL

HOJA:

ARQ.-01

ESCALA:

1:50

FECHA:

OCTUBRE 2020

VIVIENDA TIPO:

AREA:

72.68 M2

NOTAS / REVISIONES:

ARCHIVO (RUTA):

ARQUITECTURA  
DATA ARQUITECTURA  
INVI 2020  
TIPOLOGIAS NUEVAS

HOJA:

02

21

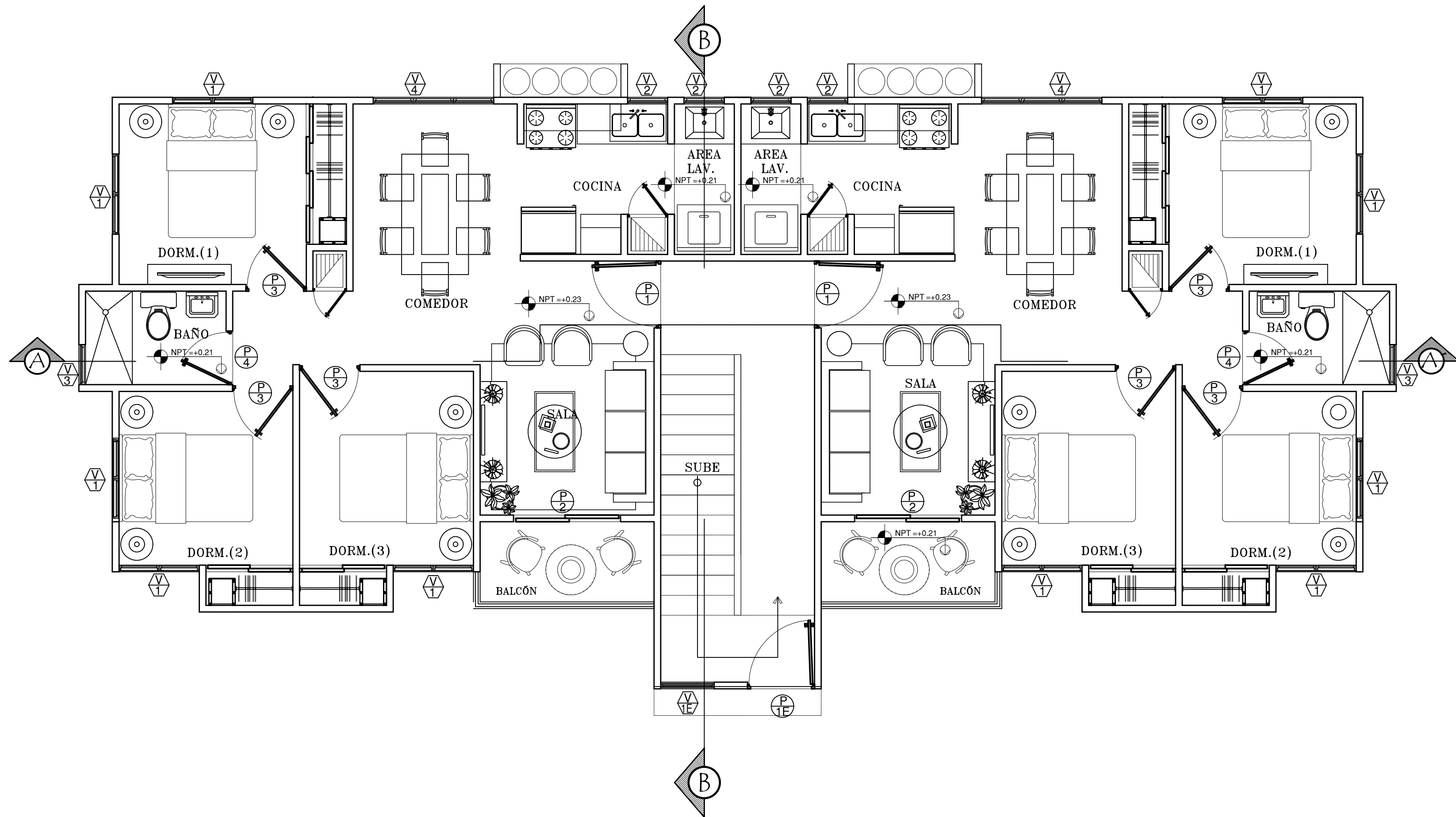

# Planta Arquitectónica Amueblada 1er. Nivel

Edificio TIPO 3H de 72.68 M2(Formaleta)

ESC.1:50



TABLA DE VENTANAS ESCALERA

N°	CANTIDAD	ALTO	ANCHO	TIPO Y MATERIAL
⊕	01	1.00	0.80	CRISTAL

TABLA DE VENTANAS

N°	CANTIDAD	ALTO	ANCHO	TIPO Y MATERIAL
⊕	10	1.00	1.20	CRISTAL
⊕	04	1.00	0.60	CRISTAL
⊕	02	0.60	0.60	CRISTAL
⊕	02	1.00	1.80	CRISTAL

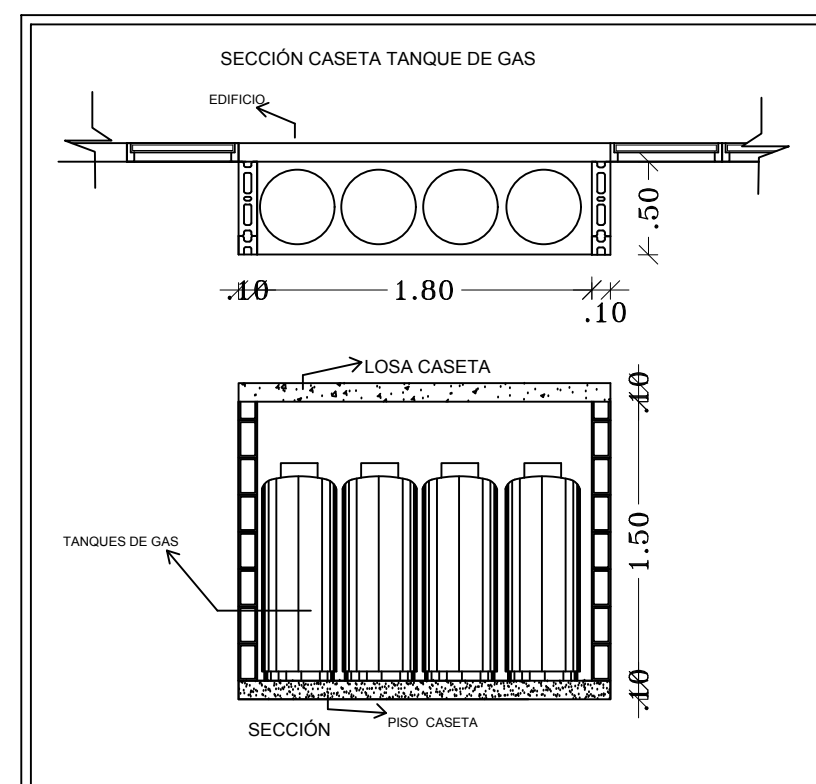
TABLA DE PUERTAS ESCALERA

N°	CANTIDAD	ALTO	ANCHO	TIPO Y MATERIAL
⊕	1	2.10	1.00	CRISTAL
⊕	1	2.10	1.00	POLIMETAL

TABLA DE PUERTAS

N°	CANTIDAD	ALTO	ANCHO	TIPO Y MATERIAL
⊕	2	2.10	1.00	POLIMETAL
⊕	2	2.10	1.60	CRISTAL
⊕	6	2.10	0.90	POLIMETAL
⊕	2	2.10	0.80	POLIMETAL